スタンプコンクリート(外構オプション工事)

スタンプコンクリートは、床面に様々な色や模様を映し出す画期的な床材。

タイル・レンガから天然石、木目などを自然の風合いそのままに美しく表現し、デザイン性に優れた景観を創出します。さらに、スタンプコンクリートは高い耐久性・耐気候性と簡便なメンテナンス性能を持つことも大きな特徴。美しい床をつくるだけでなく、快適かつ経済的な生活環境の実現をも果たすことが可能です。

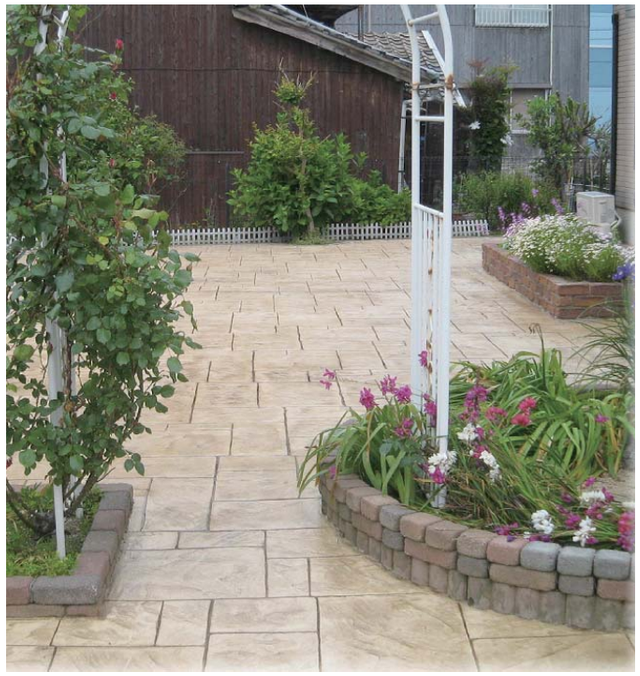

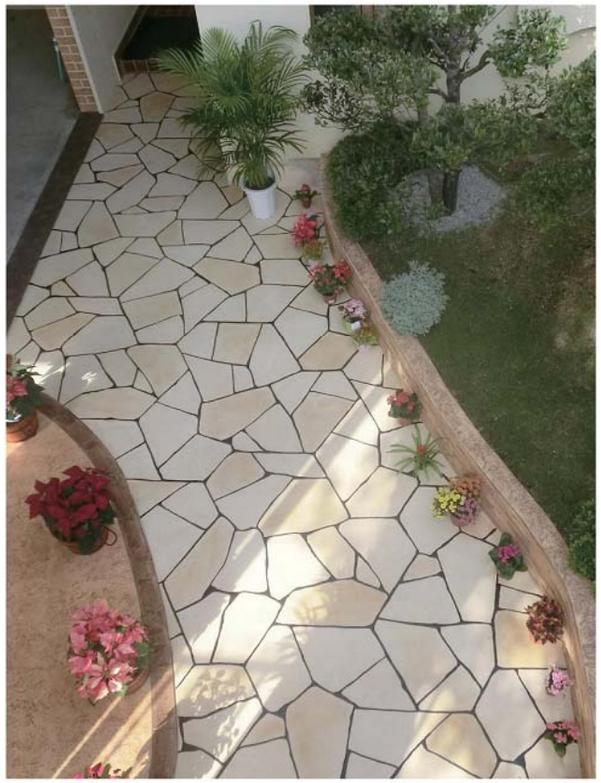

パターン／ランバリット

パターン／ロイヤルアシュラ

O-12 ランバリクォーツ

O-1 ランバリット

O-3 ロイヤルアシュラ

O-8 トラバーチンストーン